T.C. DOĞU AKDENİZ KALKINMA AJANSI • T.R. EASTERN MEDITERRANEAN DEVELOPMENT AGENCY

DOĞAKA

İSTATİSTİKLERLE KAHRAMANMARAŞ

T.C. DOĞU AKDENİZ KALKINMA AJANSI • T.R. EASTERN MEDITERRANEAN DEVELOPMENT AGENCY

DOĞAKA

Bu yayının hazırlanmasına değerli katkılarını sunan TÜİK Hatay Bölge Müdürlüğü'ne teşekkür ederiz.

Hazırlayan: M. Emre NAKIŞ
Katkı Sağlayanlar: Serdar ÇINAR
: Ayten TAŞ
: Figen GÖKŞEN

Tasarım ve Baskı
Şapka ve Fil Reklam Ajansı

İÇİNDEKİLER

Temel Göstergeler - 04 -

Arazi Verileri - 07 -

İklim Göstergeleri - 8 -

Nüfus - 11 -

Göç - 14 -

Demografi - 18 -

Yaşam Memnuniyeti - 21 -

Sağlık - 22 -

Eğitim, Kültür - 24 -

Adalet, Seçim - 30 -

Çevre - 31 -

Enerji - 33 -

Bina İnşaatı - 35 -

Ulaştırma - 37 -

İş Gücü ve İş İstatistikleri - 38 -

Gelir, Tüketim - 40 -

Fiyat - 41 -

Dış Ticaret - 44 -

Ulusal Hesaplar - 47 -

Maliye - 48 -

Tarım - 50 -

Yatırım - 56 -

TEMEL GÖSTERGELER

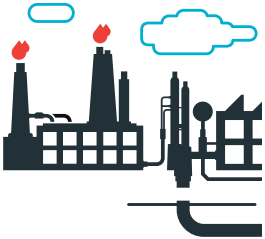

Sayı		Birim	Türkiye 2010	Türkiye 2014	Kahramanmaraş 2010	Kahramanmaraş 2014
1	**Nüfus yoğunluğu, 2014**	kişi/km^2	96	101	73	76
2	**Toplam yaş bağımlılık oranı, 2014**	yüzde	48,89	47,6	60,1	58,72
3	**Yıllık nüfus artış hızı, 2014**	Binde	15,9	13,3	7,04	12,32
4	**Cinsiyet oranı, 2014**	yüzde	100,99	100,7	102,44	103,35
5	**Net göç hızı, 2014**	Binde	-	-	-7,1	-3
6	**Okuma yazma bilen oranı (6+ yaş), 2014**	yüzde	93,96	96,13	91,33	93,94
7	**İlkokulda öğretmen başına öğrenci sayısı, 2012-2014**	kişi	20	18	21	19
8	**Yüzbin kişi başına hastane yatak sayısı, 2013**	adet	250	264	179	203
9	**Uzman hekim sayısı, 2013**	kişi	63.563	73.886	572	637
10	**Bin kişi başına halk kütüphanelerinden yararlanma sayısı, 2014**	adet	262	268	299	168

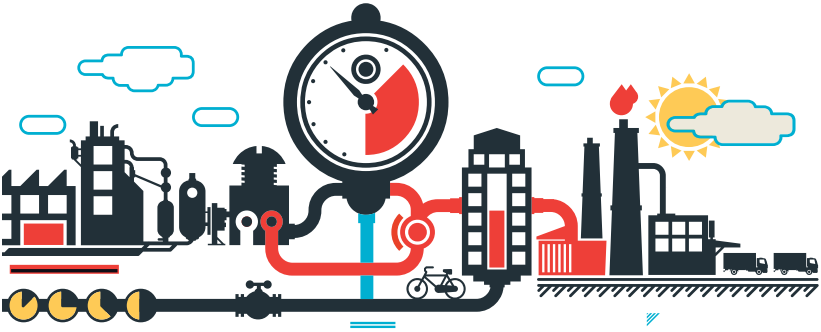

Sayı		Birim	Türkiye 2010	Türkiye 2014	Kahramanmaraş 2010	Kahramanmaraş 2014
11	**Belediyelerde kişi başı temin edilen günlük su miktarı, 2010-2012**	litre/ kişi-gün	216	216	226	209
12	**Kişi başına toplam elektrik tüketimi, 2013**	KWh	2.334	2.583	2.871	3.204
13	**Bin kişi başına otomobil sayısı, 2014**	adet	102	127	69	93
14	**Bir milyon nüfusta trafik kaza sayısı, 2013**	adet	1584	2169	1470	2273
15	**İşsizlik oranı, 2010-2013**	yüzde	11,9	9,9	12,8	11,6
16	**Kişi başına ihracat, 2014**	dolar	1.545	2.029	509	833
17	**Kişi başına ithalat, 2014**	dolar	2.517	3.117	772	1.127
18	**Kişi başına bitkisel üretim değeri, 2014**	TL	1.086	1.261	1.158	1.306
19	**Kişi başına canlı hayvanlar değeri, 2014**	TL	636	805	383	716
20	**Kişi başına hayvansal ürünler değeri, 2014**	TL	517	571	266	253

*Bu yayında kaynak verilmeyen tablolarda TÜİK verileri kullanılmıştır.

İLÇELERE GÖRE NÜFUS KAHRAMANMARAŞ

371.394-218.029
142.168-82.123
82.122-24.548
13.068-12.526

İLÇELERE GÖRE NÜFUS YOĞUNLUĞU KAHRAMANMARAŞ

208 - 165
112 - 62
61 - 39
30 - 11

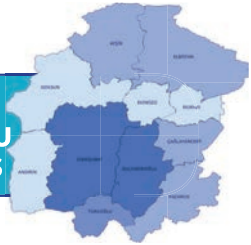

ARAZİ VERİLERİ

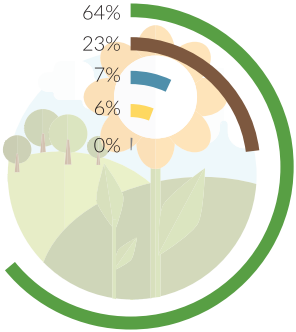

Kahramanmaraş Arazi Verileri

		Türkiye		Kahramanmaraş	
	Birim	2010	2014	2010	2014
Toplam Yüzölçümü	km^2	785.347	785.347	14.525	14.520
Tarla, Ekilen Alan	dekar	163.330.020	157.818.172	2.785.341	2.369.154
Tarla, Nadas	dekar	42.490.255	41.076.182	115.185	495.561
Sebze	dekar	8.015.980	8.041.439	98.628	104.922
Meyve	dekar	30.105.797	32.428.112	583.939	693.803
Süs Bitkileri	dekar	-	48.909	-	19
Toplam Tarım Alanı	**dekar**	**243.942.052**	**239.412.814**	**3.583.093**	**3.663.459**

İKLİM GÖSTERGELERİ

Minimum Sıcaklıklar	Birim	Kahramanmaraş 1950-2014
Ocak	Celcius	-9
Şubat	Celcius	-9,6
Mart	Celcius	-7,6
Nisan	Celcius	-1,8
Mayıs	Celcius	5
Haziran	Celcius	10,3
Temmuz	Celcius	15,6
Ağustos	Celcius	15,7
Eylül	Celcius	8,6
Ekim	Celcius	0
Kasım	Celcius	-5,6
Aralık	Celcius	-7,6

Maksimum Sıcaklıklar	Birim	Kahramanmaraş 1950-2014
Ocak	Celcius	18,7
Şubat	Celcius	22,4
Mart	Celcius	29,2
Nisan	Celcius	36
Mayıs	Celcius	38
Haziran	Celcius	42
Temmuz	Celcius	45,2
Ağustos	Celcius	44,4
Eylül	Celcius	41,3
Ekim	Celcius	37,2
Kasım	Celcius	28,9
Aralık	Celcius	24

Ortalama Güneşlenme süresi (saat)	Birim	Kahramanmaraş 1950-2014
Ocak	Saat	3,2
Şubat	Saat	4,1
Mart	Saat	5,3
Nisan	Saat	6,4
Mayıs	Saat	8,3
Haziran	Saat	10,2
Temmuz	Saat	10,5
Ağustos	Saat	10,1
Eylül	Saat	9
Ekim	Saat	6,5
Kasım	Saat	4,3
Aralık	Saat	3,2

Ortalama Yağışlı Gün Sayısı (gün)	Birim	Kahramanmaraş 1950-2014
Ocak	Gün	11,9
Şubat	Gün	11,6
Mart	Gün	11,7
Nisan	Gün	10,9
Mayıs	Gün	7,9
Haziran	Gün	2,4
Temmuz	Gün	0,5
Ağustos	Gün	0,4
Eylül	Gün	2
Ekim	Gün	6,3
Kasım	Gün	8,4
Aralık	Gün	11,6

Minimum Sıcaklıklar 1950-2014

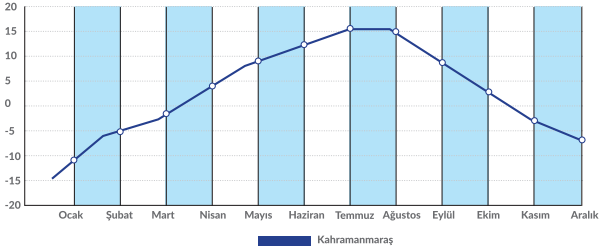

Maksimum Sıcaklıklar 1950-2014

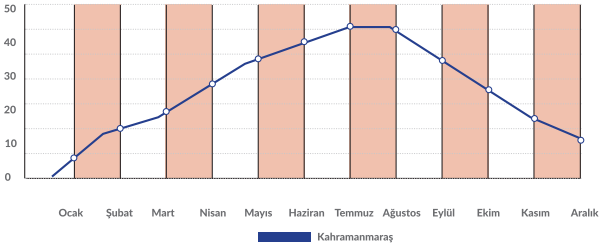

Ortalama Güneşlenme Süresi 1950-2014

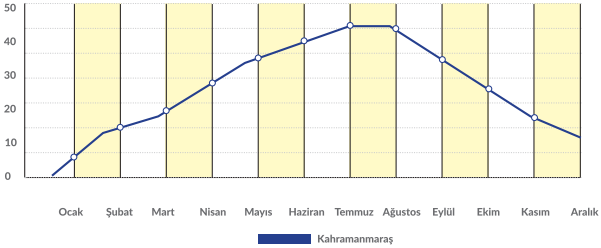

İstatistiklerle Kahramanmaraş

1950-2014 yılları arasında TR63 Bölgesinde maksimum sıcaklık

45,2° C

ile Kahramanmaraş ilinde ölçülmüştür

Bölgeye **yaz** aylarında yağış neredeyse hiç düşmezken **kış** aylarında ortalama **12** gün yağış görülmektedir

NÜFUS

Yıllara Göre Nüfus

	Birim	Türkiye	Kahramanmaraş
2007	kişi	70.586.256	1.004.414
2008	kişi	71.517.100	1.029.298
2009	kişi	72.561.312	1.037.491
2010	kişi	73.722.988	1.044.816
2011	kişi	74.724.269	1.054.210
2012	kişi	75.627.384	1.063.174
2013	kişi	76.667.864	1.075.706
2014	kişi	77.695.904	1.089.038

Yıllara Göre Nüfus Artış Hızı

	Birim	Türkiye	Kahramanmaraş
2007	Binde	-	-
2008	Binde	13,1	25,14
2009	Binde	14,5	7,93
2010	Binde	15,88	7,04
2011	Binde	13,49	8,95
2012	Binde	12,01	8,47
2013	Binde	13,66	11,72
2014	Binde	13,32	12,32

Yıllara Göre Nüfus Yoğunluğu

	Birim	Türkiye	Kahramanmaraş
2007	kişi/km^2	92	70
2008	kişi/km^2	93	72
2009	kişi/km^2	94	72
2010	kişi/km^2	96	73
2011	kişi/km^2	97	73
2012	kişi/km^2	98	74
2013	kişi/km^2	100	75
2014	kişi/km^2	101	76

Yaş Grubuna Göre Nüfus

		Türkiye		Kahramanmaraş	
	Birim	2010	2014	2010	2014
0-4	kişi	6.178.723	6.294.533	146.797	107.929
5-9	kişi	6.131.118	6.315.628	142.230	110.033
10-14	kişi	6.568.741	6.252.269	146.152	107.588
15-19	kişi	6.277.307	6.518.921	128.519	101.723
20-24	kişi	6.267.787	6.263.460	140.964	83.414
25-29	kişi	6.437.922	6.273.202	123.000	83.456
30-34	kişi	6.209.967	6.516.294	118.479	88.515
35-39	kişi	5.566.117	5.918.336	107.463	77.087
40-44	kişi	4.594.723	5.510.337	88.639	70.494
45-49	kişi	4.700.291	4.674.262	89.484	55.011
50-54	kişi	3.706.289	4.438.422	68.442	51.626
55-59	kişi	3.264.313	3.656.563	56.550	41.229
60-64	kişi	2.491.954	2.870.715	41.282	33.601
65-69	kişi	1.807.292	2.215.704	24.784	27.525
70-74	kişi	1.420.784	1.557.235	22.620	20.127
75-79	kişi	1.118.047	1.104.178	19.483	13.201
80-84	kişi	664.301	840.410	10.394	10.192
85-89	kişi	244.362	360.158	3.844	4.471
90+	kişi	72.950	115.277	1.445	1.816

Yaş bağımlılık oranları, Ortanca yaş ve Ortalama hanehalkı büyüklüğü

Gösterge		Türkiye		Kahramanmaraş	
	Birim	**2010**	**2014**	**2010**	**2014**
Ortanca yaş	yaş	29,2	30,7	26,45	27,03
Toplam yaş bağımlılık oranı	yüzde	48,89	47,60	53,77	58,72
Yaşlı bağımlılık oranı (65+ yaş)	yüzde	10,76	11,76	8,58	11,27
Genç bağımlılık oranı (0-14 yaş)	yüzde	38,13	35,83	45,20	47,45
15-64 yaş aralığı oranı	yüzde	67,17	67,75	65,03	63,01
Ortalama Hanehalkı Büyüklükleri	kişi	3,9	3,6	4,4	4,2

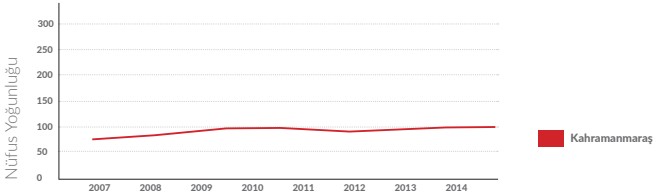

TR63 Bölgesi Nüfus Piramidi - 2014

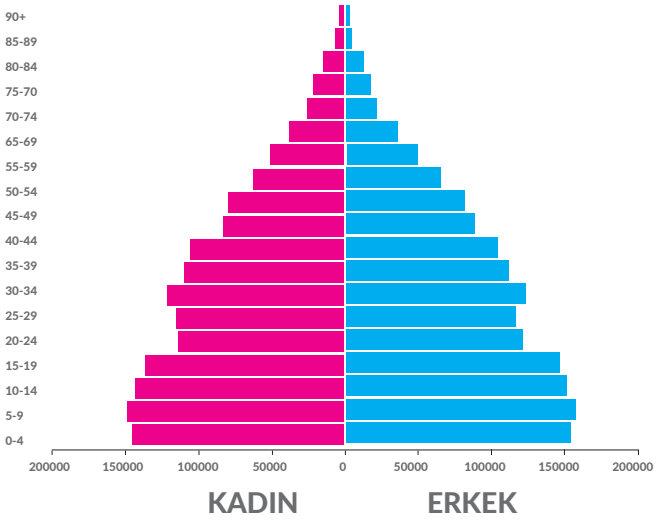

Kahramanmaraş TR63 Bölgesi nüfusunun

% 35'i

Kahramanmaraş ilinin nüfus artış hızı

‰ 12,32

GÖÇ

Göç Göstergeleri

		Kahramanmaraş	
	Birim	2010	2014
Aldığı göç	kişi	21.182	27.619
Verdiği göç	kişi	28.592	30.903
Net göç	kişi	-7.410	-3.284
Net göç hızı	Binde	-7,1	-3

Bölge net göç hızı

negatiftir

		Kahramanmaraş
	Sıra	2014
En Fazla Göç Aldığı İller	1	Gaziantep
	2	İstanbul
	3	Adana
	4	Osmaniye
	5	Hatay
En Az Göç Aldığı İller	1	Bartın
	2	Bayburt
	3	Bilecik
	4	Uşak
	5	Ardahan
En Fazla Göç Verdiği İller	1	İstanbul
	2	Gaziantep
	3	Osmaniye
	4	Kayseri
	5	Ankara
En Az Göç Verdiği İller	1	Bartın
	2	Iğdır
	3	Sinop
	4	Uşak
	5	Bilecik

Hatay ve Kahramanmaraş illeri en fazla İstanbul'a göç vermekte

İlde ikamet Eden O illiler

	Sıra	Kahramanmaraş 2014
En fazla nüfus kaydı olan iller	1	Osmaniye
	2	Gaziantep
	3	Adıyaman
	4	Adana
	5	Malatya
En az nüfus kaydı olan iller	1	Yalova
	2	Bilecik
	3	Bayburt
	4	Hakkari
	5	Tekirdağ

İl nüfusuna kayıtlı olup Türkiye'de ikamet edenler

En fazla ikamet ettikleri iller	1	İstanbul
	2	Gaziantep
	3	Osmaniye
	4	Ankara
	5	Adana
En az ikamet ettikleri iller	1	Ardahan
	2	Bayburt
	3	Sinop
	4	Bartın
	5	Iğdır

Kahramanmaraş İlinde Suriyeli İstatistikleri

İlçe Adı	Suriyeli Sayısı, 2016	İlçe Nüfusu, 2014	Oran (%)
Dulkadiroğlu (Merkez İlçe)	22.878	218.067	10,50%
Onikişubat (Merkez İlçe)	28.662	384.953	7,44%
Afşin	1.898	81.390	2,33%
Andırın	34	34.038	0,10%
Ekinözü	7	11.886	0,05%
Elbistan	3.590	141.468	2,50%
Göksun	682	51.415	1,32%
Nurhak	25	12.504	0,19%
Pazarcık	1.547	67.802	2,28%
Türkoğlu	1.718	69.480	2,47%
Çağlayancerit	28	23.607	0,11%
Toplam	**61.069**	**1.096.610**	**5,56%**

Kaynak: Kahramanmaraş Valiliği, 2016

Kahramanmaraş İlinde Bulunan Barınma Merkezlerindeki Suriyeli Sayıları, 2016

Barınma Tipi	Barınma Merkezi Mevcudu	Suriyeli Sayısı
Kahramanmaraş Merkez Çadırkent	3.684 çadır	18.359

Kaynak: AFAD, 2016

Kahramanmaraş ilinde

79.428

Suriyeli

Türkiye'deki Suriyelilerin

%3,3'ü

Kahramanmaraş'ta

1 Çadırkent

3.684 çadır

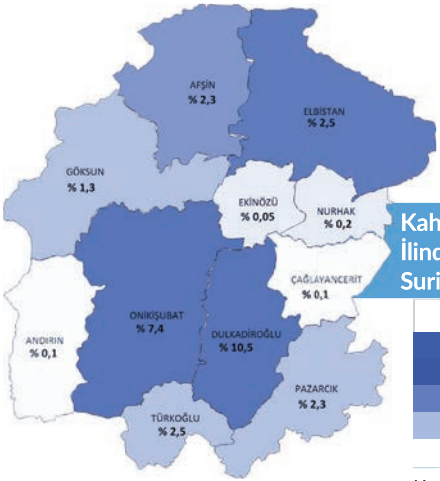

Kahramanmaraş İlinde İlçelere Göre Suriyeli Mekansal Dağılımı

	Suriyeli Sayısı
	28.662 - 22.878
	3.590 - 1.899
	1.898 - 1.547
	682 - 37
	34-7

Not: Yüzdeler, Suriyelilerin nüfusa oranını göstermektedir.

DEMOGRAFİ

Yasal medeni duruma göre nüfus

		Türkiye				Kahramanmaraş	
	Birim	2010	2014		Birim	2010	2014
Hiç evlenmedi	kişi	15.064.319	15.998.024	**Hiç evlenmedi**	kişi	189.242	198.286
Evli	kişi	35.098.388	37.228.272	**Evli**	kişi	484.007	513.190
Boşandı	kişi	1.562.082	1.979.260	**Boşandı**	kişi	13.036	15.810
Eşi öldü	kişi	2.946.602	3.178.684	**Eşi öldü**	kişi	31.047	33.714
Toplam	**kişi**	**54.671.391**	**58.384.240**	**Toplam**	**kişi**	**717.332**	**761.000**

Cinsiyete göre ölüm sayıları

		Türkiye				Kahramanmaraş	
	Birim	2010	2014		Birim	2010	2014
Erkek	kişi	199.964	213.231	**Erkek**	kişi	2.340	2.470
Kadın	kişi	165.226	176.890	**Kadın**	kişi	1.861	2.042

Evlenme sayıları

Yıl	Birim	Türkiye	Kahramanmaraş
2010	kişi	582.715	9.658
2011	kişi	592.775	9.286
2012	kişi	603.751	9.152
2013	kişi	600.138	9.018
2014	kişi	599.704	8.556

Yaş grubuna göre evlenme sayıları, 2014

Yaş Grubu	Birim	Türkiye		Kahramanmaraş		Yaş Grubu	Birim	Türkiye		Kahramanmaraş	
		Gelin	Damat	Gelin	Damat			Gelin	Damat	Gelin	Damat
16-19	kişi	116.275	12.619	2.893	187	**50-54**	kişi	4.048	7.068	45	92
20-24	kişi	213.112	152.863	2.941	2.726	**55-59**	kişi	2.307	4.881	27	57
25-29	kişi	147.355	239.621	1.470	3.445	**60-64**	kişi	1.174	3.315	12	45
30-34	kişi	54.787	105.095	516	1.187	**65-69**	kişi	580	2.085	8	33
35-39	kişi	23.916	37.504	260	395	**70-74**	kişi	243	1.307	5	27
40-44	kişi	12.851	17.958	148	201	**75+**	kişi	167	1.405	3	20
45-49	kişi	6.710	10.576	78	108	**Bilin-meyen**	kişi	16179	3407	150	33

Boşanma sayıları

Yıl	Birim	Türkiye	Kahramanmaraş
2010	kişi	118.568	1.492
2011	kişi	120.117	1.465
2012	kişi	123.325	1.426
2013	kişi	125.305	1.313
2014	kişi	130.913	1.478

Yaş grubuna göre boşanma sayıları, 2014

Yaş Grubu	Birim	Türkiye		Kahramanmaraş		Yaş Grubu	Birim	Türkiye		Kahraman-maraş	
		Gelin	Damat	Gelin	Damat			Gelin	Damat	Gelin	Damat
15-19	kişi	199	2.734	5	89	**50-54**	kişi	8.853	5.665	62	39
20-24	kişi	4.806	16.218	106	318	**55-59**	kişi	5.176	2.945	38	25
25-29	kişi	18.931	25.239	341	339	**60-64**	kişi	2.820	1.422	25	13
30-34	kişi	27.882	27.332	320	280	**65-69**	kişi	1.518	607	20	5
35-39	kişi	24.983	21.410	248	163	**70-74**	kişi	781	218	17	4
40-44	kişi	19.895	15.207	197	107	**75+**	kişi	831	152	11	3
45-49	kişi	13.508	9.149	85	65	**Bilin-meyen**	kişi	730	2615	3	28

İntihar sayıları

Yıl	Birim	Türkiye	Kahramanmaraş
2010	kişi	2.933	41
2011	kişi	2.677	34
2012	kişi	3.287	54
2013	kişi	3.252	32
2014	kişi	3.065	33

Yaş grubuna göre intihar sayıları, 2014

Yaş Grubu		Türkiye		Kahramanmaraş	
	Birim	Erkek	Kadın	Erkek	Kadın
-15	kişi	55	63	2	1
15-24	kişi	514	242	5	5
25-34	kişi	472	139	5	3
35-44	kişi	375	112	3	1
45-54	kişi	351	67	1	0
55-64	kişi	245	61	1	0
65-74	kişi	117	55	1	1
75+	kişi	120	44	3	0
Bilinmeyen	kişi	27	6	1	0

Annenin yaş grubuna göre doğumlar

Yaş Grubu	Birim	Türkiye 2010	Türkiye 2014
15'ten az	adet	686	317
15-19	adet	102.010	84.359
20-24	adet	343.856	324.101
25-29	adet	396.654	413.462
30-34	adet	261.497	325.138
35-39	adet	117.293	143.763
40-44	adet	24.577	33.892
45-49	adet	4.112	2.569
50+	adet	620	362
Bilinmeyen	adet	8.572	9.541

Yaş Grubu	Birim	Kahramanmaraş 2010	Kahramanmaraş 2014
15'ten az	adet	17	6
15-19	adet	2.781	2.224
20-24	adet	6.863	6.076
25-29	adet	6.672	6.544
30-34	adet	4.178	5.036
35-39	adet	1.904	2.187
40-44	adet	401	515
45-49	adet	44	36
50+	adet	7	2
Bilinmeyen	adet	60	75

Cinsiyete göre doğumlar

Yaş Grubu	Birim	Türkiye 2010	Türkiye 2014
Erkek	kişi	647.211	687.255
Kadın	kişi	612.666	650.249

Yaş Grubu	Birim	Kahramanmaraş 2010	Kahramanmaraş 2014
Erkek	kişi	11.673	11.733
Kadın	kişi	11.254	10.968

YAŞAM MEMNUNİYETİ

Cinsiyete göre mutluluk düzeyi; Erkek, 2013

	Birim	Türkiye	Kahraman-maraş
Mutlu	yüzde	56,1	67,1
Orta	yüzde	32	23,9
Mutsuz	yüzde	11,9	9

Cinsiyete göre mutluluk düzeyi; Kadın, 2013

	Birim	Türkiye	Kahraman-maraş
Mutlu	yüzde	61,9	69,3
Orta	yüzde	28,5	22,6
Mutsuz	yüzde	9,6	8,1

Cinsiyete göre umut düzeyi; Erkek, 2013

	Birim	Türkiye	Kahraman-maraş
Umutlu	yüzde	76,54	80,99
Umutlu değil	yüzde	23,46	19,01

Cinsiyete göre umut düzeyi; Kadın, 2013

	Birim	Türkiye	Kahraman-maraş
Umutlu	yüzde	77,46	74,22
Umutlu değil	yüzde	22,54	25,78

Kamu hizmetlerinden memnuniyet durumu, 2013

	Birim	Türkiye	Kahramanmaraş
Sosyal Güvenlik Kurumu hizmetleri	yüzde	77,9	91
Sağlık hizmetleri	yüzde	85,3	91,9
Eğitim hizmetleri	yüzde	83,2	93,6
Adli hizmetler	yüzde	59,3	90,4
Asayiş hizmetleri	yüzde	88,9	95,8
Ulaştırma hizmetleri	yüzde	84,4	91,9

SAĞLIK

Toplam hastane sayısı

	Birim	Türkiye	Kahraman-maraş
2010	adet	1.397	19
2011	adet	1.410	19
2012	adet	1.483	17
2013	adet	1.517	19
2014	adet	1.546	19

Toplam hastane yatak sayısı

	Birim	Türkiye	Kahraman-maraş
2010	adet	184.339	1.873
2011	adet	188.047	1.909
2012	adet	200.072	2.074
2013	adet	202.031	2.181
2014	adet	-	1.913

Sağlık personeli sayısı

		Türkiye		Kahramanmaraş	
	Birim	2010	2014	2010	2014
Uzman hekim	kişi	63.563	73.886	572	637
Pratisyen hekim	kişi	38.818	38.572	524	550
Diş hekimi	kişi	21.432	22.295	161	176
Sağlık memuru	kişi	99.302	134.488	1.441	1.870
Hemşire	kişi	114.772	139.544	1.206	1.621
Ebe	kişi	50.343	53.427	716	767

İstatistiklerle Kahramanmaraş

Bölgede on bin kişi başına

19

hastane yatağı düşmekte

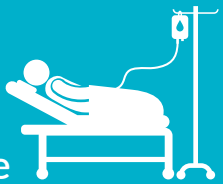

Bölgede on bin kişi başına düşen sağlık personeli sayısı

52

EĞİTİM, KÜLTÜR

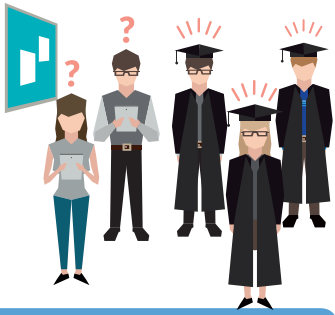

Eğitim Durumuna Göre Nüfus (6+ yaş)

		Türkiye		Kahramanmaraş	
	Birim	2010	2014	2010	2014
Okuma yazma bilmeyen	kişi	3.825.644	2.663.096	76.165	57.047
Okuma yazma bilen fakat bir okul bitirmeyen	kişi	13.448.484	8.919.611	219.317	142.434
İlkokul mezunu	kişi	15.709.975	19.711.895	209.379	277.718
İlköğretim mezunu	kişi	10.820.045	10.690.444	166.087	166.555
Ortaokul veya dengi mezunu	kişi	3.127.204	5.954.049	37.971	82.224
Lise veya dengi mezunu	kişi	11.374.336	12.602.922	126.308	139.991
Yüksekokul veya fakülte mezunu	kişi	4.566.049	7.447.269	39.608	70.002
Yüksek lisans mezunu	kişi	365.791	579.730	2.471	4.018
Doktora mezunu	kişi	113.862	160.410	822	1.010
Bilinmeyen	kişi	2.782.071	928.305	33.359	15.614

Okul Öncesi Eğitimde

		Türkiye		Kahramanmaraş	
	Birim	2010	2014	2010	2014
Okul Sayısı	adet	27.606	26.972	412	450
Öğrenci Sayısı	kişi	1.115.818	1.156.661	14.466	17.448
Öğretmen Sayısı	kişi	48.330	68.038	622	900
Derslik Sayısı	adet	46.336	52.788	600	716

İlkokul Eğitiminde

		Türkiye		Kahramanmaraş	
	Birim	2010	2014	2010	2014
Okul Sayısı	adet	32.797	27.544	751	587
Öğrenci Sayısı	kişi	10.981.100	5.434.150	184.083	94.200
Öğretmen Sayısı	kişi	503.328	295.252	8.309	5.039
Derslik Sayısı	adet	339.653	237.760	5.115	3.219

Ortaokul Eğitiminde

		Türkiye		Kahramanmaraş	
	Birim	2010	2014	2010	2014
Okul Sayısı	adet	9.281	16.969	128	306
Öğrenci Sayısı	kişi	4.748.610	5.278.107	65.351	89.792
Öğretmen Sayısı	kişi	222.705	296.065	3.141	5.103
Derslik Sayısı	adet	117.760	147.693	1.538	2.501

Genel Ortaöğretimde

		Türkiye		Kahramanmaraş	
	Birim	2010	2014	2010	2014
Okul Sayısı	adet	4.102	3.955	55	43
Öğrenci Sayısı	kişi	2.676.123	2.902.954	35.779	37.410
Öğretmen Sayısı	kişi	118.378	123.160	1.601	1.348
Derslik Sayısı	adet	68.964	67.826	836	713

Mesleki ve Teknik Ortaöğretim Eğitiminde

		Türkiye		Kahramanmaraş	
	Birim	2010	2014	2010	2014
Okul Sayısı	adet	5.179	5.106	73	84
Öğrenci Sayısı	kişi	2.072.487	2.788.117	29.572	45.164
Öğretmen Sayısı	kişi	104.327	175.218	1.540	2.713
Derslik Sayısı	adet	48.796	83.835	702	1.246

Net Okullaşma Oranı, 2014

	Birim	Türkiye	Kahramanmaraş
İlkokulda	yüzde	96,3	96,12
Ortaokulda	yüzde	94,35	93,36
Ortaöğretimde	yüzde	79,37	72,06

İlkokul Eğitiminde

		Türkiye		Kahramanmaraş	
	Birim	2010	2014	2010	2014
Okul Başına Düşen Öğrenci	kişi	192	197	151	160
Öğretmen Başına Düşen Öğrenci	kişi	20	18	21	19
Şube Başına Düşen Öğrenci	kişi	22	21	22	21

Ortaokul Eğitiminde

		Türkiye		Kahramanmaraş	
	Birim	2010	2014	2010	2014
Okul Başına Düşen Öğrenci	kişi	306	292	282	282
Öğretmen Başına Düşen Öğrenci	kişi	19	17	20	17
Şube Başına Düşen Öğrenci	kişi	27	25	27	26

Genel Ortaöğretimde

		Türkiye		Kahramanmaraş	
	Birim	2010	2014	2010	2014
Okul Başına Düşen Öğrenci	kişi	519	446	555	534
Öğretmen Başına Düşen Öğrenci	kişi	18	14	19	17
Şube Başına Düşen Öğrenci	kişi	31	26	36	32

Mesleki ve Teknik Ortaöğretim Eğitiminde

		Türkiye		Kahramanmaraş	
	Birim	2010	2014	2010	2014
Okul Başına Düşen Öğrenci	kişi	355	481	378	496
Öğretmen Başına Düşen Öğrenci	kişi	18	14	18	15
Şube Başına Düşen Öğrenci	kişi	38	29	39	33

Yükseköğretim Kurumlarında Önlisans ve Lisans

		Türkiye		Kahramanmaraş	
	Birim	2010	2014	2010	2014
Mezun	kişi	520.614	-	2.738	-
Okuyan	kişi	3.626.642	5.642.562	16.077	25.413
Yeni Kayıtlı	kişi	770.774	1.285.607	5.154	7.346
Kendi biriminde görevli öğretim elemanı	kişi	111.495	148.903	826	1.194

Kütüphane

		Türkiye		Kahramanmaraş	
	Birim	2010	2014	2010	2014
Kitap sayısı	adet	14.528.550	17.111.825	119.864	147.678
Kütüphane sayısı	adet	1.136	1.121	16	14
Yararlanma sayısı	adet	19.280.441	20.787.765	312.639	183.212

Müze

	Birim	Türkiye - 2013	Kahramanmaraş - 2013
Eser mevcudu	adet	3.174.867	29.370
Müze sayısı	adet	187	1
Ziyaretçi sayısı	kişi	29.566.691	64.957

Kaynak: Kültür ve Turizm Bakanlığı, 2015

Sinema

		Türkiye		Kahramanmaraş	
	Birim	2010	2014	2010	2014
Gösteri sayısı	adet	35.999	41.517	360	365
Koltuk sayısı	adet	249.297	276.318	1.936	2.915
Salon sayısı	adet	1.834	2.170	17	25
Seyirci sayısı	kişi	35.787.380	55.378.716	156.881	370.430

Tiyatro

		Türkiye		Kahramanmaraş	
	Birim	2010	2014	2010	2014
Gösteri sayısı	adet	25.378	28.877	6	71
Koltuk sayısı	adet	157.161	266.577	658	2.697
Salon sayısı	adet	430	611	2	6
Seyirci sayısı	kişi	5.248.226	6.076.128	2.832	23.530

Toplam Okul Sayısı

	Birim	Türkiye	Kahraman-maraş
2010	adet	69.684	1.291
2011	adet	70.405	1.341
2012	adet	83.771	1.578
2013	adet	83.204	1.546
2014	adet	80.546	1.470

Toplam Öğrenci Sayısı

	Birim	Türkiye	Kahraman-maraş
2010	Kişi	16.845.528	263.900
2011	Kişi	16.905.143	266.698
2012	Kişi	17.234.452	276.603
2013	Kişi	17.532.988	282.075
2014	Kişi	17.559.989	284.014

Toplam Öğretmen Sayısı

	Birim	Türkiye	Kahraman-maraş
2010	adet	774.363	12.072
2011	adet	807.549	12.349
2012	adet	869.630	13.562
2013	adet	911.216	14.014
2014	adet	957.733	15.103

Toplam Derslik Sayısı

	Birim	Türkiye	Kahraman-maraş
2010	Kişi	503.749	7.253
2011	Kişi	515.426	7.559
2012	Kişi	538.442	8.094
2013	Kişi	562.882	8.609
2014	Kişi	589.902	8.395

ADALET, SEÇİM

Suçun işlendiği yerleşim yerine göre ceza infaz kurumuna giren hükümlüler

		Türkiye		Kahramanmaraş	
	Birim	2010	2014	2010	2014
	kişi	88.480	161.711	1.005	2.212
Okuma yazma bilmeyen	kişi	900	1.608	15	27
Okuma yazma bilen fakat bir okul bitirmeyen	kişi	4.418	11.489	47	123
İlkokul mezunu	kişi	23.950	42.601	297	599
İlköğretim mezunu	kişi	23.313	48.814	236	682
Ortaokul veya dengi mezunu	kişi	7.746	13.129	84	192
Lise veya dengi mezunu	kişi	17.940	28.633	229	420
Yüksekokul veya fakülte mezunu	kişi	3.950	5.865	53	89
Bilinmeyen	kişi	6.263	9.572	44	80

Seçimlere Katılım Oranı

	Birim	Türkiye	Kahramanmaraş
2010 Halk oylaması sonuçları	yüzde	73,7	83,8
2011 Milletvekili genel seçim sonuçları	yüzde	83,2	86,7
2014 Mahalli idareler seçim sonuçları	yüzde	89,2	90

ÇEVRE

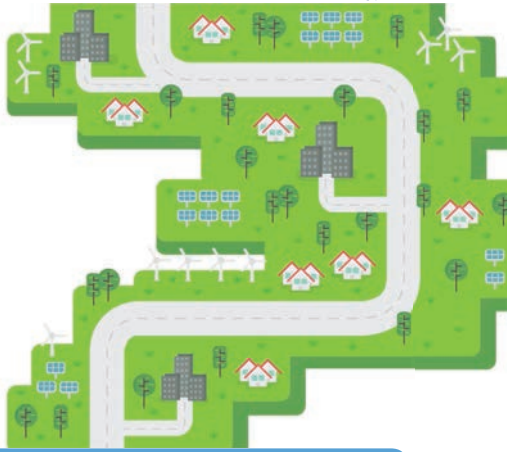

Çevresel Atık İstatistikleri

		Türkiye		Kahramanmaraş	
	Birim	2010	2012	2010	2012
Kişi başı ortalama belediye atık miktarı	kg/kişi-gün	1,14	1,12	0,89	0,83
Belediye tarafından ya da belediye adına toplanan atık miktarı	1000 ton	25.277	25.845	256	248
Çöp depolama sahalarında bertaraf edilen belediye atık miktarı	1000 ton	24.904	25.552	254	248
Diğer bertaraf (çöp depolama sahası ve yakma tesisi hariç)	1000 ton	372	293	2	0

İçme ve Kullanma Suyu İstatistikleri

		Türkiye	
	Birim	2010	2012
Belediyelerde kişi başı temin edilen günlük su miktarı	litre/kişi-gün	216	216
Belediyeler tarafından temin edilen içme ve kullanma suyu miktarı	1000 m^3/yıl	4.784.734	4.936.342
Belediyelerde içme ve kullanma suyu şebekesi için çekilen yüzey suyu miktarı	1000 m^3/yıl	2.495.047	2.592.253
Belediyelerde içme ve kullanma suyu şebekesi için çekilen yeraltı suyu miktarı	1000 m^3/yıl	2.289.687	2.344.090
Su temini için belediyelerin toplam yatırım harcamaları	TL	1.099.612.121	1.340.905.567

		Kahramanmaraş	
	Birim	2010	2012
Belediyelerde kişi başı temin edilen günlük su miktarı	litre/kişi-gün	226	209
Belediyeler tarafından temin edilen içme ve kullanma suyu miktarı	1000 m^3/yıl	65.744	62.650
Belediyelerde içme ve kullanma suyu şebekesi için çekilen yüzey suyu miktarı	1000 m^3/yıl	5.847	350
Belediyelerde içme ve kullanma suyu şebekesi için çekilen yeraltı suyu miktarı	1000 m^3/yıl	59.896	62.300
Su temini için belediyelerin toplam yatırım harcamaları	TL	1.987.149	5.970.705

İçme ve Kullanma Suyu İstatistikleri

		Türkiye	
	Birim	2010	2012
Belediyelerde kişi başı günlük atıksu miktarı	litre/kişi-gün	182	190
Belediyelerde kanalizasyon şebekesinden deşarj edilen atıksu miktarı	1000 m³/yıl	3.582.131	4.072.563
Belediyeler tarafından arıtılan atıksu miktarı	1000 m³/yıl	2.719.151	3.256.980
Belediyelerdeki toplam atıksu arıtma tesisi sayısı	adet	326	460
Belediyelerdeki gelişmiş atıksu arıtma tesisi sayısı	adet	53	70
Atıksuların toplanması ve arıtımı için belediyelerin toplam yatırım harcamaları	TL	842.016.123	928.511.682
		Kahramanmaraş	
	Birim	2010	2012
Belediyelerde kişi başı günlük atıksu miktarı	litre/kişi-gün	112	154
Belediyelerde kanalizasyon şebekesinden deşarj edilen atıksu miktarı	1000 m³/yıl	26.944	39.418
Belediyeler tarafından arıtılan atıksu miktarı	1000 m³/yıl	-	-
Belediyelerdeki toplam atıksu arıtma tesisi sayısı	adet	-	-
Belediyelerdeki gelişmiş atıksu arıtma tesisi sayısı	adet	-	-
Atıksuların toplanması ve arıtımı için belediyelerin toplam yatırım harcamaları	TL	974.449	2.199.984

ENERJİ

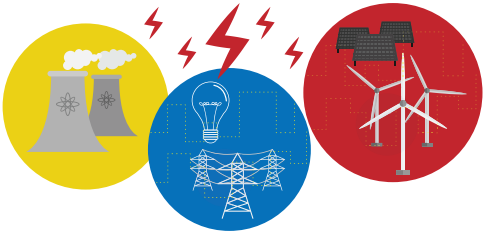

Kullanım Yerlerine Göre Elektrik Tüketimi

		Türkiye		Kahramanmaraş	
	Birim	2010	2013	2010	2013
Toplam tüketim	MWh	172.050.628	198.045.181	2.999.913	3.446.324
Resmi daire	MWh	7.101.983	8.179.717	53.158	79.633
Sanayi işletmesi	MWh	79.330.651	93.251.788	2.213.148	2.386.170
Ticarethane	MWh	27.732.000	37.453.237	150.314	254.410
Mesken	MWh	41.410.705	44.971.483	348.620	458.124
Tarımsal Sulama	MWh	4.360.331	3.824.688	47.799	49.641
Sokak aydınlatma	MWh	3.768.280	3.835.634	32.834	41.809
Diğer	MWh	8.346.678	6.528.634	154.039	176.537

Kişi başına elektrik tüketimi

		Türkiye		Kahramanmaraş	
	Birim	2010	2013	2010	2013
Kişi başına toplam elektrik tüketimi	KWh	2.334	2.583	2.871	3.204
Kişi başına sanayi elektrik tüketimi	KWh	1.076	1.216	2.118	2.218
Kişi başına mesken elektrik tüketimi	KWh	562	587	334	426

BİNA İNŞAATI

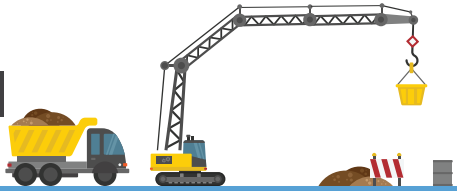

Kullanma amacına göre tamamen veya kısmen biten yeni ve ilave yapılar, yapı kullanım izin belgelerine göre

			Türkiye		Kahramanmaraş	
		Birim	2010	2014	2010	2014
Bir Daireli Binalar	Bina Sayısı	adet	23.167	24.475	90	103
	Yüzölçümü	m²	4.024.993	4.744.896	13.603	18.768
	Daire Sayısı	adet	23.176	24.475	90	103
			Türkiye		Kahramanmaraş	
		Birim	2010	2014	2010	2014
İki ve Daha Fazla Daireli Binalar	Bina Sayısı	adet	47.326	79.348	457	596
	Yüzölçümü	m²	58.933.388	109.132.987	720.355	1.156.611
	Daire Sayısı	adet	404.869	742.097	5.164	8.032
			Türkiye		Kahramanmaraş	
		Birim	2010	2014	2010	2014
Halka Açık İkamet	Bina Sayısı	adet	274	452	7	1
	Yüzölçümü	m²	720.798	1.474.408	20.838	512
	Daire Sayısı	adet	-	7	-	-
			Türkiye		Kahramanmaraş	
		Birim	2010	2014	2010	2014
Otel binaları	Bina Sayısı	adet	847	1.392	3	7
	Yüzölçümü	m²	1.670.489	4.335.209	2.260	2.388
	Daire Sayısı	adet	4	41	-	-
			Türkiye		Kahramanmaraş	
		Birim	2010	2014	2010	2014
Ofis (işyeri) binaları	Bina Sayısı	adet	1.498	2.492	2	30
	Yüzölçümü	m²	2.512.220	6.009.721	22.776	31.509
	Daire Sayısı	adet	143	302	1	-

			Türkiye		Kahramanmaraş	
		Birim	2010	2014	2010	2014
Toptan ve perakende ticaret binaları	Bina Sayısı	adet	3.815	7.750	66	64
	Yüzölçümü	m²	6.420.483	8.328.995	63.129	53.870
	Daire Sayısı	adet	1.136	1.991	19	5

			Türkiye		Kahramanmaraş	
		Birim	2010	2014	2010	2014
Trafik ve iletişim binaları	Bina Sayısı	adet	56	159	-	-
	Yüzölçümü	m²	225.134	619.149	-	-
	Daire Sayısı	adet	2	5	-	-

			Türkiye		Kahramanmaraş	
		Birim	2010	2014	2010	2014
Sanayi binaları ve depolar	Bina Sayısı	adet	2.842	3.490	25	44
	Yüzölçümü	m²	5.675.847	6.876.097	71.439	129.442
	Daire Sayısı	adet	186	124	3	1

			Türkiye		Kahramanmaraş	
		Birim	2010	2014	2010	2014
Kamu, eğlence, eğitim, hastane veya bakım kuruluşları binaları	Bina Sayısı	adet	968	1.409	7	8
	Yüzölçümü	m²	3.827.682	6.033.535	22.560	23.302
	Daire Sayısı	adet	22	15	-	-

			Türkiye		Kahramanmaraş	
		Birim	2010	2014	2010	2014
İkamet amaçlı binalar dışındaki diğer binalar	Bina Sayısı	adet	1.338	2.784	15	20
	Yüzölçümü	m²	1.270.434	3.762.027	11.290	52.268
	Daire Sayısı	adet	217	135	15	4

ULAŞTIRMA

Motorlu kara taşıtları sayıları

		Türkiye		Kahramanmaraş	
	Birim	2010	2014	2010	2014
Otomobil	adet	7.544.871	9.857.915	71.752	100.982
Minibüs	adet	386.973	427.264	5.787	6.906
Otobüs	adet	208.510	211.200	1.620	1.742
Kamyonet	adet	2.399.038	3.062.479	20.093	31.188
Kamyon	adet	726.359	773.728	6.298	6.665
Motosiklet	adet	2.389.488	2.828.466	22.282	20.495
Özel amaçlı taşıtlar	adet	35.492	40.731	441	479
Traktör	adet	1.404.872	1.626.938	14.314	17.701
Toplam	**adet**	**15.095.603**	**18.828.721**	**142.587**	**186.158**

Trafik Kazaları

		Türkiye		Kahramanmaraş	
	Birim	2010	2013	2010	2013
Kaza Sayısı	adet	116.804	161.306	1.536	2.187
Ölü Sayısı	adet	4.045	3.685	40	50
Yaralı Sayısı	adet	211.496	274.829	2.962	3.955

Karayolu uzunlukları

		Türkiye		Kahramanmaraş	
	Birim	2010	2013	2010	2013
İl ve devlet yolu	km	62.785	63.496	931	930
Köy yolu	km	302.398	323.043	5.063	5.164
Otoyol	km	2.080	2.127	35	35

İŞ GÜCÜ

Kurumsal olmayan sivil nüfusun yıllara göre işgücü durumu [15+ yaş]

		Türkiye		TR63 Bölgesi	
	Birim	2010	2014	2010	2014
İşgücüne katılma oranı	yüzde	48,8	50,5	49,3	43,3
İşsizlik oranı	yüzde	11,9	9,9	13,6	15,4
İstihdam oranı	yüzde	43	45,5	42,6	36,7
Tarım dışı işsizlik oranı	yüzde	14,8	12	17,5	17,6

İşgücüne dahil olmayanların yıllara göre işgücüne dahil olmama nedenleri [15+ yaş]

		Türkiye		TR63 Bölgesi	
	Birim	2010	2014	2010	2014
İş bulma ümidi yok	Bin kişi	716	615	53	42
İş aramayıp çalışmaya hazır olan/Diğer	Bin kişi	1.297	1.869	69	62
Mevsimlik çalışan	Bin kişi	65	94	1	11
Ev işleri ile meşgul	Bin kişi	11.914	11.589	406	523
Öğrenci (eğitimöğretim)	Bin kişi	4.122	4.470	133	181
Emekli	Bin kişi	3.577	3.827	77	86
Çalışamaz halde	Bin kişi	3.394	3.922	180	179
Diğer	Bin kişi	1.817	1.814	91	119

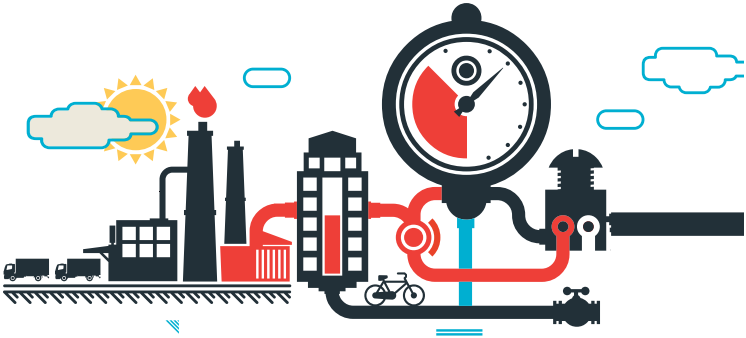

İstihdam edilenlerin işteki durumu (15+ yaş)

		Türkiye		TR63 Bölgesi	
	Birim	2010	2014	2010	2014
Ücretli, maaşlı ve yevmiyeli	Bin kişi	13.762	17.125	466	518
İşveren ve kendi hesabına	Bin kişi	5.750	5.652	265	180
Ücretsiz aile işçisi	Bin kişi	3083	3155	116	82

Eğitim durumuna göre işsizler

		Türkiye		TR63 Bölgesi	
	Birim	2010	2014	2010	2014
Okuma-yazma bilmeyen	Bin kişi	69	73	7	9
Lise altı eğitimliler	Bin kişi	1.768	1.516	87	86
Lise ve dengi meslek okulu	Bin kişi	764	658	28	24
Yükseköğretim	Bin kişi	446	606	12	22
Toplam	**Bin kişi**	**3.047**	**2.853**	**133**	**141**

İŞ İSTATİKLERİ

İş Kayıtlarına Göre Girişim Sayıları

		Türkiye		Kahramanmaraş	
	Birim	2010	2014	2010	2014
Tarım, ormancılık ve balıkçılık	adet	30.389	30.066	249	232
Madencilik ve taşocakçılığı	adet	7.324	7.740	62	69
İmalat	adet	426.785	427.584	4.726	4.686
Eklekrtik, gaz, buhar ve iklimlendirme üretimi ve dağıtımı	adet	4.578	5.955	80	102
Su temini; kanalizasyon, atık yönetimi ve iyileştirme faaliyetleri	adet	3.612	4.550	32	40
İnşaat	adet	253.747	266.080	2.120	2.282
Toptan ve perakende ticaret; motorlu kara taşıtlarının ve motosikletlerin onarımı	adet	1.241.728	1.225.454	14.342	14.091
Ulaştırma ve depolama	adet	561.113	541.350	6.753	6.642
Konaklama ve yiyecek hizmeti faaliyetleri	adet	305.526	307.698	2.497	2.527
Bilgi ve iletişim	adet	40.790	42.592	276	284
Finans ve sigorta faaliyetleri	adet	25.964	24.118	139	137
Gayrimenkul faaliyetleri	adet	51.399	54.324	203	237
Mesleki, bilimsel ve teknik faaliyetler	adet	192.896	201.293	1.278	1.307
İdari ve destek hizmet faaliyetleri	adet	48.825	54.461	236	250
Eğitim	adet	28.821	30.187	204	206
İnsan sağlığı ve sosyal hizmet faaliyetleri	adet	42.838	44.050	281	271
Kültür, sanat, eğlence, dinlence ve spor	adet	34.458	35.293	265	257
Diğer hizmet faaliyetleri	adet	228.748	222.636	2.183	2.124
Toplam	**adet**	**3.529.541**	**3.525.431**	**35.926**	**35.744**

GELİR, TÜKETİM

Tüketim Harcaması Türleri	Birim	2009		2010		2011		2012		2013	
		TR63 Bölgesi	Türkiye	TR63 Bölgesi	Türkiye	TR63 Bölgesi	Türkiye	TR63 Bölgesi	Türkiye	TR63 Bölgesi	Türkiye
Konut ve kira	Yüzde	22,9	28,2	22,6	27,1	22,4	25,8	22,7	25,8	22,4	25,0
Gıda ve alkolsüz içecekler	Yüzde	28,3	23,0	27,7	21,9	26,3	20,7	25,2	19,6	24,3	19,9
Ulaştırma	Yüzde	13,7	13,6	16,2	15,1	18,1	17,2	19,1	17,2	20,2	17,4
Mobilya, ev aletleri ve bakım hizmetleri	Yüzde	6,3	6,2	6,3	6,3	6,4	6,4	6,8	6,7	7,2	6,6
Lokanta ve oteller	Yüzde	4,4	5,2	4,7	5,4	5,1	5,7	4,8	5,8	4,6	5,9
Giyim ve ayakkabı	Yüzde	5,5	5,1	5,2	5,1	5,6	5,2	5,6	5,4	5,7	5,3
Çeşitli mal ve hizmetler	Yüzde	4,9	4,0	4,6	3,7	4,2	4,3	4	4,2	4,1	4,3
Alkollü içecekler, sigara ve tütün	Yüzde	3,4	4,1	3,2	4,5	3,3	4,1	3,1	4,2	3	4,2
Haberleşme	Yüzde	3,9	4,2	3,8	4,1	3,5	4,0	3,3	3,9	3,3	4,0
Eğlence ve kültür	Yüzde	2,3	2,6	1,8	2,8	2,1	2,7	2,1	3,2	2,2	3,1
Eğitim hizmetleri	Yüzde	1,6	1,9	1,3	2,0	1,1	2,0	1,3	2,3	1,3	2,4
Sağlık	Yüzde	2,9	1,9	2,5	2,1	2	1,9	2	1,8	1,6	2,1
Toplam	**Yüzde**	**100,0**	**100,0**	**100,0**	**100,0**	**100,0**	**100,0**	**100,0**	**100,0**	**100,0**	**100,0**

FİYAT

Yıl Sonu İtibariyle Harcama Gruplarına Göre Tüketici Fiyatları Endeksi Değişim Oranı (%), 2003=100

Harcama Grupları	Birim	2010		2011	
		TR63 Bölgesi	Türkiye	TR63 Bölgesi	Türkiye
Alkollü içecekler, sigara ve tütün	Yüzde	33,7	34,77	1,64	3,57
Çeşitli mal ve hizmetler	Yüzde	6,41	6,99	16,17	12,76
Eğitim hizmetleri	Yüzde	6,91	5,39	7,32	5,43
Eğlence ve kültür	Yüzde	3,1	2,31	2,65	1,54
Gıda ve alkolsüz içecekler	Yüzde	10,31	10,58	6,88	6,24
Giyim ve ayakkabı	Yüzde	4,86	4,55	10,38	6,57
Haberleşme	Yüzde	-0,89	-0,24	-0,22	0,46
Konut ve kira	Yüzde	8,26	6,28	7,53	5,79
Lokanta ve oteller	Yüzde	15,24	9,47	9,84	8,05
Mobilya, ev aletleri ve bakım hizmetleri	Yüzde	2,23	2,2	7,45	7,79
Sağlık	Yüzde	2,17	0,72	0,7	0,61
Ulaştırma	Yüzde	9,19	9,63	10,05	9,98
Genel	Yüzde	8,71	8,57	7,46	6,47

Yıl Sonu İtibariyle Tüketici Fiyatları Endeksi ve Değişim Oranı, 2003=100

Yıl	TR63 Bölgesi		Türkiye	
	Endeks	Değişim Oranı	Endeks	Değişim Oranı
2010	181,51	-0,42	181,85	-0,30
2011	202,11	0,51	200,85	0,58
2012	213,15	0,3	213,23	0,38
2013	228,83	0,34	229,01	0,46
2014	245,38	-0,47	247,72	-0,44

Not: Endeks verileri aralık ayına göre alınmışken, değişim verileri bir önceki aya göre alınmıştır.

2012		2013		2014	
TR63 Bölgesi	Türkiye	TR63 Bölgesi	Türkiye	TR63 Bölgesi	Türkiye
13,94	14,01	15,25	15,2	3,93	4,05
12,23	12,99	1,59	4,93	6,51	7,15
7,93	6,03	7,87	7,12	7,9	9,06
5,06	5,57	2,86	2,54	6,1	7,34
8,8	8,41	9,04	9,1	11,06	12,62
7,4	8,17	1,49	6,39	8,79	8,01
3,02	3,17	5,27	5,12	0,51	1,04
14,89	11,45	5,77	7,17	3,59	5,69
9,03	9,15	8,94	9,26	11,42	13,28
7,85	9,15	5,4	4,88	7,87	8,33
1,18	1,37	2,1	2,67	6,19	8,45
8,46	7,64	7,29	6,83	11,03	9,77
9,34	8,89	6,92	7,49	8,5	8,85

DIŞ TİCARET

TR63 Bölgesi Dış Ticaret Göstergeleri

	Birim	2010	2011	2012	2013	2014
İhracat	(Milyar Dolar)	2,31	2,89	2,91	3,09	3,11
İhracat Değişim Oranı	Yüzde	-	25,5%	0,6%	6,3%	0,6%
Kişi Başına İhracat	Dolar	767,2	960,3	958,0	1.005,3	1.000,1
İthalat	(Milyar Dolar)	4,26	6,62	6,30	5,77	5,49
İthalat Değişim Oranı	Yüzde	-	55,2%	-4,9%	-8,3%	-4,9%
Kişi Başına İthalat	Dolar	1.419,4	2.196,5	2.072,1	1.876,1	1.763,1
Dış Ticaret Dengesi	(Milyar Dolar)	-1,96	-3,73	-3,39	-2,68	-2,38
Dış Ticaret Hacmi	(Milyar Dolar)	6,57	9,51	9,21	8,87	8,60
İhracatın İthalatı Karşılama Oranı	Yüzde	54,1%	9,51	46,2%	53,6%	56,6%

Not: 2014 yılı verileri geçicidir.

Kahramanmaraş Dış Ticaret Göstergeleri

	Birim	2010	2011	2012	2013	2014
İhracat	(Milyar Dolar)	0,53	0,71	0,75	0,86	0,91
İhracat Değişim Oranı	Yüzde	-	33,9%	5,9%	14,4%	5,0%
Kişi Başına İhracat	Dolar	508,9	675,3	709,1	801,9	832,6
İthalat	(Milyar Dolar)	0,81	1,19	1,04	1,16	1,23
İthalat Değişim Oranı	Yüzde	-	47,4%	-12,7%	12,2%	5,5%
Kişi Başına İthalat	Dolar	771,8	1.127,4	975,4	1.081,2	1.126,7
Dış Ticaret Dengesi	(Milyar Dolar)	-0,27	-0,48	-0,28	-0,30	-0,32
Dış Ticaret Hacmi	(Milyar Dolar)	1,34	1,90	1,79	2,03	2,13
İhracatın İthalatı Karşılama Oranı	Yüzde	65,9%	59,9%	72,7%	74,2%	73,8%

Not: 2014 yılı verileri geçicidir.

Yıllara Göre Dış Ticaret

		Türkiye		Kahramanmaraş	
Yıl	**Birim**	**İhracat**	**İthalat**	**İhracat**	**İthalat**
2010	Dolar	113.883.219.184	185.544.331.852	531.687.279	806.412.825
2011	Dolar	134.906.868.830	240.841.676.274	711.945.450	1.188.471.803
2012	Dolar	152.461.736.556	236.545.140.909	753.877.969	1.037.028.322
2013	Dolar	151.802.637.087	251.661.250.110	862.602.778	1.163.049.832
2014	Dolar	157.610.158.000	242.177.117.073	906.723.205	1.227.051.684

Ekonomik faaliyetlere Göre Dış Ticaret Rakamları, 2014

Faaliyetler (ISIC Rev. 3)	Birim	Türkiye		Hatay	
		İhracat Dolar	İthalat Dolar	İhracat Dolar	İthalat Dolar
Tarım ve ormancılık	Dolar	6.029.749.423	8.588.522.684	20.893.370	545.812.177
Balıkçılık	Dolar	346.537.482	69.365.389	0	0
Madencilik ve taşocakçılığı	Dolar	3.406.108.389	37.126.089.938	12.218	19.783.027
İmalat sanayi	Dolar	147.059.418.469	187.742.214.816	869.537.293	648.563.070
Elektrik, gaz ve su	Dolar	88.883.916	438.828.643	-	-
Toptan ve perakende ticaret	Dolar	672.861.391	8.153.866.545	16.280.324	12.892.925
Gayrimenkul, kiralama, ve iş faaliyetleri	Dolar	2.555.967	3.036.163	0	485
Diğer sosyal, toplumsal ve kişisel hizmetler	Dolar	4.042.653	55.192.895	0	0
Toplam	**Dolar**	**157.610.158.000**	**242.177.117.073**	**906.723.205**	**1.227.051.684**

Kahramanmaraş kişi başına ihracat 833 $

ULUSAL HESAPLAR

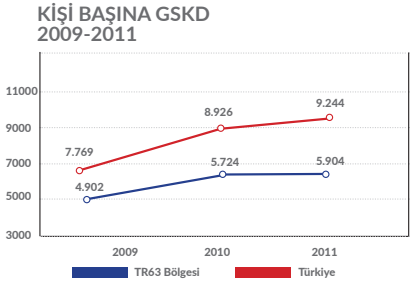

Gayri Safi Katma Değer

	Gösterge	2009	2010	2011
TR63 Bölgesi	Kişi Başına GSKD (Dolar)	4.902	5.724	5.904
	Kişi Başına GSKD (TL)	7.571	8.598	9.900
	Tarım / Değer (Bin TL)	3.553.456	3.998.187	4.275.756
	Sanayi / Değer (Bin TL)	5.977.994	7.063.925	8.206.865
	Hizmetler / Değer (Bin TL)	5.977.994	14.568.566	17.308.137
	Gayri Safi Katma Değer / Değer (Bin TL)	22.201.647	25.630.678	29.790.758

	Gösterge	2009	2010	2011
Türkiye	Kişi Başına GSKD (Dolar)	7.769	8.926	9.244
	Kişi Başına GSKD (TL)	12.000	13.406	15.500
	Tarım / Değer (Bin TL)	78.775.886	92.739.021	103.635.252
	Sanayi / Değer (Bin TL)	218.623.211	259.022.057	316.326.396
	Hizmetler / Değer (Bin TL)	567.050.589	628.785.937	730.491.491
	Gayri Safi Katma Değer / Değer (Bin TL)	864.449.686	980.547.016	1.150.453.139

MALİYE

Bölge	Yıl	Birim	Tasarruf Mevduatı	Resmi Kuruluşlar Mevduatı	Ticari Kuruluşlar Mevduatı	Bankalar Mevduatı	Döviz Tevdiat Hesapları
Kahramanmaraş	2010	Milyon TL	737	147	258	0	605
	2011	Milyon TL	822	153	327	0	694
	2012	Milyon TL	899	197	367	0	852
	2013	Milyon TL	1.059	206	360	0	1.063
	2014	Milyon TL	1.225	109	366	0	1.234
Türkiye	2010	Milyon TL	241.874	26.092	114.218	28.495	171.105
	2011	Milyon TL	270.643	32.128	105.803	39.671	210.215
	2012	Milyon TL	293.590	39.858	125.896	43.052	218.538
	2013	Milyon TL	330.986	47.763	148.115	55.574	311.384
	2014	Milyon TL	373.973	45.935	164.009	66.514	352.811

Kaynak: Türkiye Bankalar Birliği, 2015

2014 yılı en yüksek kişi başına kredi Kahramanmaraş'ın

9.073 TL

Diğer Mevduat	Altın Depo Hesabı	İhtisas Kredileri/ Tarım	İhtisas Kredileri/ Gayrimenkul	İhtisas Kredileri/ Mesleki	İhtisas Kredileri/ Denizcilik	İhtisas Kredileri/ Turizm	İhtisas Kredileri/ Diğer	İht.Dışı Krediler	Toplam İhtisas Kredileri
44	7	136	0	47	0	0	37	2.300	220
67	57	166	0	58	0	0	74	3.480	298
80	81	178	0	81	0	0	93	4.297	352
103	112	215	0	131	0	0	108	5.809	454
96	83	332	0	177	0	0	199	7.173	708
30.786	1.917	17.727	0	4.914	1	166	10.670	473.517	33.478
29.584	10.612	24.528	0	5.541	0	347	13.960	616.508	44.376
34.737	14.345	24.868	0	6.925	0	335	14.252	717.817	46.380
33.097	16.395	26.552	0	10.434	1	316	16.377	956.082	53.680
41.557	12.839	34.367	0	12.684	1	512	38.008	1.116.124	85.572

Kaynak: Türkiye Bankalar Birliği, 2015

TARIM

Alan Kullanımları (Hektar)

	Yıl	Toplam tarım alanı	İşlenen tarım alanı	Uzun ömürlü bitkilerin alanı
Türkiye	2010	24.394.205	21.383.626	3.010.580
	2011	23.613.761	20.522.626	3.091.136
	2012	23.781.999	20.581.039	3.200.961
	2013	23.805.512	20.573.477	3.232.035
	2014	23.941.281	20.705.240	3.237.813
Kahramanmaraş	2010	358.309	299.916	58.394
	2011	375.312	310.473	64.839
	2012	322.506	255.652	66.854
	2013	356.429	287.209	69.220
	2014	366.346	297.236	69.380

Tarımsal Üretim Değeri (Bin TL)

	Yıl	Bitkisel üretim değeri	Canlı hayvanlar değeri	Hayvansal ürünler değeri	Toplam Tarımsal Üretim değeri
Türkiye	2010	80.038.126	46.873.045	38.128.120	165.039.291
	2011	88.979.273	60.076.917	42.571.782	191.627.972
	2012	87.946.988	63.546.623	49.321.861	200.815.472
	2013	92.452.530	57.656.092	40.459.321	190.567.943
	2014	97.988.282	62.512.147	44.332.506	204.832.935
Kahramanmaraş	2010	1.209.399	399.952	277.581	1.886.932
	2011	1.354.136	598.586	158.428	2.111.150
	2012	1.248.897	689.640	178.674	2.117.211
	2013	1.597.799	613.711	194.943	2.406.453
	2014	1.422.393	779.704	275.954	2.478.051

Canlı Hayvan Sayıları

	Yıl	Dana ve buzağı: erkek	Dana ve buzağı: dişi	Tosun: 1-2 yaş
Türkiye	2010	1.367.343	1.429.623	1.296.793
	2011	1.549.310	1.603.287	1.366.461
	2012	1.669.770	1.726.898	1.571.586
	2013	1.757.005	1.810.495	1.626.388
	2014	1.719.248	1.741.094	1.572.342

	Yıl	Düve: 1-2 yaş	İnek: 2 yaş ve üzeri	Boğa ve öküz: 2 yaş ve üzeri
Türkiye	2010	1.731.613	5.029.679	514.749
	2011	1.811.318	5.489.352	566.609
	2012	2.051.611	6.253.467	641.580
	2013	2.061.910	6.455.699	703.760
	2014	1.989.394	6.413.580	687.189

Canlı Hayvan Sayıları

	Yıl	Manda	Deve	Domuz	Koyun
Türkiye	2010	84.726	1.254	1.558	23.089.691
	2011	97.632	1.290	1.848	25.031.565
	2012	107.435	1.315	2.986	27.425.233
	2013	117.591	1.374	3.145	29.284.247
	2014	121.826	1.442	2.655	31.115.190

	Yıl	Keçi	At, katır ve eşek	Kümes hayvanı
Türkiye	2010	6.293.233	414.307	238.972.961
	2011	7.277.953	398.975	241.498.538
	2012	8.357.286	377.416	257.505.341
	2013	9.225.548	363.393	270.202.034
	2014	10.347.159	343.397	298.029.734

	Yıl	Dana ve buzağı: erkek	Dana ve buzağı: dişi	Tosun: 1-2 yaş
Kahramanmaraş	2010	12.769	13.017	10.863
	2011	16.538	16.223	16.516
	2012	16.646	15.010	17.916
	2013	18.397	22.010	18.557
	2014	21.170	18.280	22.190

	Yıl	Düve: 1-2 yaş	İnek: 2 yaş ve üzeri	Boğa ve öküz: 2 yaş ve üzeri
Kahramanmaraş	2010	14.835	43.062	3.472
	2011	16.348	48.981	4.615
	2012	18.981	55.835	8.234
	2013	17.215	59.378	7.725
	2014	20.969	74.253	12.423

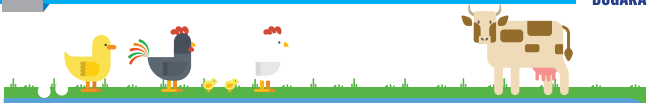

Canlı Hayvan Sayıları

	Yıl	Manda	Deve	Domuz	Koyun
Kahramanmaraş	2010	16	-	-	321.405
	2011	62	-	-	330.410
	2012	24	-	-	346.445
	2013	59	-	-	339.245
	2014	60	-	-	371.563

	Yıl	Keçi	At, katır ve eşek	Kümes hayvanı
Kahramanmaraş	2010	169.810	10.311	454.770
	2011	190.355	10.439	445.931
	2012	196.280	9.724	409.605
	2013	208.850	9.534	377.720
	2014	281.852	7.512	394.150

Hayvansal Ürünler (ton)

	Yıl	İnek sütü	Manda sütü	Koyun sütü	Keçi sütü	Bal
Türkiye	2010	12.418.544	35.487	816.832	272.811	81.115
	2011	13.802.428	40.372	892.822	320.588	94.245
	2012	15.977.837	46.989	1.007.007	369.429	89.162
	2013	16.655.009	51.947	1.101.013	415.743	94.694
	2014	16.867.419	54.687	1.113.130	463.394	102.486
Kahramanmaraş	2010	119.878	7	10.929	4.550	809
	2011	136.778	38	12.188	5.738	849
	2012	161.555	14	12.658	7.283	905
	2013	172.466	32	13.055	7.561	1.026
	2014	226.036	26	13.137	9.882	719

Kahramanmaraş İli Meyvelerin Üretim Miktarları (ton)

	2010	2011	2012	2013	2014
Baharat Bitkileri (İşlenmemiş)	27.055	7.850	9.951	25.400	29.290
Diğer Meyveler-Taş Çekirdekliler ve Yumuşak Çekirdekliler	92.081	98.413	90.645	210.538	95.567
Muz-İncir Avokado-Kivi	1.012	1.183	1.149	1.434	1.318
Turunçgiller	1.532	1.532	1.604	1.916	3.813
Üzüm	260.139	250.239	256.279	215.249	210.584
Üzüm (Diğer)	3.098	0	0	0	0
Zeytin Ve Diğer Sert Kabuklular	15.973	16.963	18.117	22.699	15.844
Toplam	**400.890**	**376.180**	**377.745**	**477.236**	**356.416**

Kahramanmaraş İli Sebzelerin Üretim Miktarları (ton)

	2010	2011	2012	2013	2014
Diğer Sebzeler (Başka Yerde Sınıflandırılmamış)	10.813	11.801	10.901	11.953	11.009
Kök ve Yumru Sebzeler	41.773	43.901	45.287	38.220	37.540
Meyvesi İçin Yetiştirilen Sebzeler	175.803	175.880	177.771	178.020	173.141
Toplam	**228.389**	**231.582**	**233.959**	**228.193**	**221.690**

Kahramanmaraş İli Tahıllar ve Diğer Bitkisel Ürünlerin Üretim Miktarları (ton)

	2010	2011	2012	2013	2014
İşlenmemiş Tütün	337	398	418	411	1.028
Parfümeri-Eczacılık Vb. Bitkiler-Şekerpancarı ve Yem Bitkileri Tohumları	37.326	41.216	43.708	34.932	31.870
Patates-Kuru Baklagiler-Yenilebilir Kök Ve Yumrular	249.076	243.236	309.324	414.453	429.993
Saman ve Ot	422.172	393.905	369.047	352.022	361.996
Tahıllar	573.741	751.402	582.703	894.340	727.513
Tekstilde Kullanılan Ham Bitkiler	33.708	43.903	29.816	28.994	25.012
Yağlı Tohumlar	49.409	47.516	34.097	32.290	30.493
Toplam	**1.365.769**	**1.521.576**	**1.369.113**	**1.757.442**	**1.607.905**

En yüksek kişi başı hayvansal üretim Kahramanmaraş'ın

253 TL

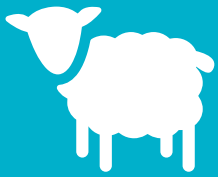

YATIRIM

Türkiye'de Yatırım ve Teşvik İstatistikleri

Yıl	Belge Adedi	Sabit Yatırım (Milyon TL)	İstihdam
2010	3.941	60.205	137.840
2011	4.187	52.136	122.241
2012	4.217	58.335	149.881
2013	4.895	96.141	191.947
2014	4.049	62.460	144.355
Toplam	**21.289**	**329.277**	**746.264**

Kahramanmaraş İlinde Yatırım ve Teşvik İstatistikleri

Yıl	Belge Adedi	Sabit Yatırım (Milyon TL)	İstihdam
2010	62	630	1.165
2011	68	1.274	2.881
2012	72	1.565	2.080
2013	106	1.057	3.020
2014	76	1.602	2.049
Toplam	**384**	**6.128**	**11.195**

Kaynak: Ekonomi Bakanlığı, 2015

Sektörlere Göre Yatırım ve Teşvik İstatistikleri, 2014

	Sektörü	Belge Adedi	Sabit Yatırım (Milyon TL)	İstihdam
Türkiye	Enerji	276	10.297	2.273
	Hizmetler	1.350	26.241	70.367
	İmalat	2.159	24.453	65.579
	Madencilik	164	1.998	4.164
	Tarım	94	635	2.186
	Toplam	**4.043**	**63.623**	**144.569**

	Sektörü	Belge Adedi	Sabit Yatırım (Milyon TL)	İstihdam
Kahramanmaraş	Enerji	60	2.107	662
	Hizmetler	132	487	3.332
	İmalat	564	6.438	27.067
	Madencilik	22	61	362
	Tarım	17	69	677
	Toplam	**795**	**9.162**	**32.100**

Kaynak: Ekonomi Bakanlığı, 2015

T.C. DOĞU AKDENİZ KALKINMA AJANSI • T.R. EASTERN MEDITERRANEAN DEVELOPMENT AGENCY

DOĞAKA

Doğu Akdeniz Kalkınma Ajansı

Yavuz Sultan Selim Cad. Birinci Tabakhane Sk. No: 20
31050 Antakya / HATAY
Tel: +90 (326) 225 14 15 **Faks:** +90 (326) 225 14 52
bilgi@dogaka.gov.tr - www.dogaka.gov.tr

Kahramanmaraş Yatırım Destek Ofisi

Yenişehir Mahallesi 74.002 Sokak No:3
Dulkadiroğlu/ KAHRAMANMARAŞ
Tel: +90 (344) 231 14 17
Tel2: +90 (344) 231 14 18
Faks: +90 (344) 231 14 18
kydo@dogaka.gov.tr
www.investinkahramanmaras.com